

Bron van
kennis

De Universiteitsbibliotheek

Digitale toegankelijkheid: dubbel en dwars!

Universiteitsbibliotheek VU
Elise Dijkstra

Rode draad

- Belang van ontsluiting
 - Eindgebruiker
 - Uitgangspunten voor ontsluiting gedigitaliseerde collectie
- Werkwijze ontsluiting
 - Catalogus
 - Beeldbank
- Voorbeelden
- Vragen en discussie

Belang eindgebruiker

- Doeltreffendheid
- Gemak
- Snelheid
- Duidelijkheid

Uitgangspunten ontsluiting

- Ontsluiting originele collectie
- Uitgangspunten ontsluiting gedigitaliseerde collectie

Originele collectie

UB VU catalogiseert rechtstreeks in de GGC

- Originele objecten zijn al beschreven en te vinden in catalogus UB VU, Picarta, Worldcat
- Hoe beschrijven we de gedigitaliseerde objecten?

Uitgangspunten ontsluiting gedigitaliseerde collectie

- 1) De Beeldbank is letterlijk een **Beeldbank**; tekstuele documenten horen daar niet in
- 2) De catalogus vertegenwoordigt het **totale** bezit van de UB VU

Splitsing gedigitaliseerde collectie

Tekstuele

documenten:

- Monografieën
- Jaarboeken
- Tijdschriften
- Enz ...

***Niet in de Beeldbank
maar slechts in de
catalogus***

Visuele documenten:

- Archeologische objecten
- Gravures
- Cartografische objecten
- Enz ...

***In de Beeldbank en ook
in de catalogus***



Vind hier wat je zoekt!

Zoek in een van de bronnen, met of zonder zoekterm:

Catalogus

e-Journals

e-Resources

Scripties (VU)

Dissertaties (VU)

Of zoek op onderwerp via:
Vakgebieden



Nieuws



- > Open access-week 11-15 oktober
- > Snel de juiste literatuur vinden voor je studie?

[Naar nieuwsoverzicht >](#)

Agenda

- 05-10-10 | 13.00 | Medische Bi..
Cursus Reference Manager
- 06-10-10 | 09.00 | Medische Bi..
Cursus voor auteurs van systematic reviews
- 11-10-10 | 15.00 | VU hoofdgeb..
Open Access Week 11 - 15 oktober
- 12-10-10 | 10.00 | VU hoofdgeb..
Course Information literacy (basics)

Direct naar

- > Aanwinsten
- > AVC
- > **Beeldbank UB**
- > Google Scholar
- > HDC
- > PiCarta
- > PubMed (MedLine)

Uitgangspunten ontsluiting gedigitaliseerde collectie

- 3) Geen dubbel werk
 - Voor de Beeldbank metadata originelen GGC hergebruiken
 - Voor de catalogus een hyperlink vanuit de GGC naar de digitale bestanden
- 4) Gebruik CONTENTdm voor presentatie (visuele objecten) en opslag (tekstobjecten)

Werkwijze ontsluiting

- Catalogus
- Beeldbank

Werkwijze ontsluiting Catalogus

1. WinIBW: kopiëren bibliografisch record origineel
2. Nieuw ontstane BR krijgt ppn
3. PPN is basis voor een persistente link
4. Persistente link wordt toegevoegd aan nieuw BR
5. CONTENTdm: invoer link, bestand + technische metadata

Ontsluiting in catalogus stap 1

■ WinIBW: kopiëren records m.b.v. script

Voor: BR origineel

0500 lax
1100 1900 \$ [ca. 1900]
1500 /1ned
1700 /1nl
4000 [:@Abraham Kuyper (1837-1920)]
4030 [S.I.] : [s.n.]
4061 Portret
4062 35x26 cm
4280 ![322484316](#)![@Abraham Kuyper (1837-1920)]
4700 .
2080 S093174Q
4701 Paraaf: sd
4701 Plus-lmd: 20030701. Plus-invd: 030701
4900 18-11-04 21:39:27.000
6001 S05-211
6010 50N3630 Kuyper, Abraham
6500 ![205699839](#)!Kuyper, Abraham
6611 Jan@Veth (illustrator)
7001 01-07-03 : boo
4801 Ill.techn.: potlood
7100 83/0000#PORTRET 2 KUY 001 @ i
7880 1491665
8099 S093174Q
8200 37777372280990
7900 17-11-04 23:48:24.000
7800 427696542

Na: BR kopie

0500 lav
0600 O
1100 1900 \$ [ca. 1900]
1109 2009
1500 /1ned
1700 /1nl
4000 [:@Abraham Kuyper (1837-1920)]
4030 [S.I.] : [s.n.]
4048 Amsterdam : Universiteitsbibliotheek Vrije Universiteit
4049 Lelystad : Karmac Microfilm Systems
4060 Gedigitaliseerd portret
4062 35x26 cm
4065 NL#Universiteitsbibliotheek Vrije Universiteit <PORTRET 2 KUY 001>
4068 tiff-bestand
4083 html =A http://imagebase.ubvu.vu.nl/getobj.php?ppn=322484316
4237 Gedigitaliseerd: september 2009
4280 ![269669116](#)![@Abraham Kuyper (1837-1920)]
4900 29-04-10 06:44:30.000
6001 S05-211
6010 50N3630 Kuyper, Abraham
6500 ![205699839](#)!Kuyper, Abraham
6611 Jan@Veth (illustrator)
7001 03-11-09 : muup
4801 Ill.techn.: potlood
7100 PORTRET 2 KUY 001 @ e
8100 Beeldbank portretten
7900 03-11-09 17:05:34.000
7800 51914158X

Ontsluiting in catalogus stap 2,3,4

- PPN Origineel = 269669116
- PPN Kopie = 322484316
- Persistente URL op basis van nieuw ppn:
<http://imagebase.ubvu.vu.nl/getobj.php?ppn=322484316>
- URL wordt aan nieuw BR toegevoegd

Ontsluiting in catalogus stap 5

- CONTENTdm: invoer scans
+ persistente link + titel + bestandsnaam

Project Add Item Edit Administration Help

Home Find in Collection digi_elise

CONTENTdm®

Project C

Assorted digitized works

Digitized works

digi_elise

Common Tasks

- Add Item
- Add Multiple Items
- Add Compound Objects
- Edit Existing Items

Other Tasks

- View Upload Manager
- Edit Metadata Template
- Edit Project Settings

Digitized works

Last indexed: september 23, 2010 18:28
0 items in pending queue
197 items in collection

- Create new project
- Import shared project

digi_elise

Project type: Shared
Items: 0
Logged in as: ubvu\elise

- Edit project settings
- View project tab

Other projects in this collection

View Digitized works: <http://kraftwe>

Upload Manager Summary

0 items in Upload Manager
No items in Upload Manager

View Upload Manager

User Support Center

- Help
- Tutorials
- User Support Center

Werkwijze ontsluiting Beeldbank (1)

1. CONTENTdm: invoer bestand + technische metadata
2. WinIBW: kopiëren bibliografisch record origineel
3. Nieuw ontstane BR krijgt ppn
4. Dit PPN is basis voor een persistente link

Werkwijze ontsluiting Beeldbank (2)

5. OCLC: XML-export van nieuwe records
6. Download XML en inlezen in CONTENTdm
7. Run CONTENTdm Updater scripts

Ontsluiting in Beeldbank stap 1

CONTENTdm: Inlezen bestanden + technische metadata

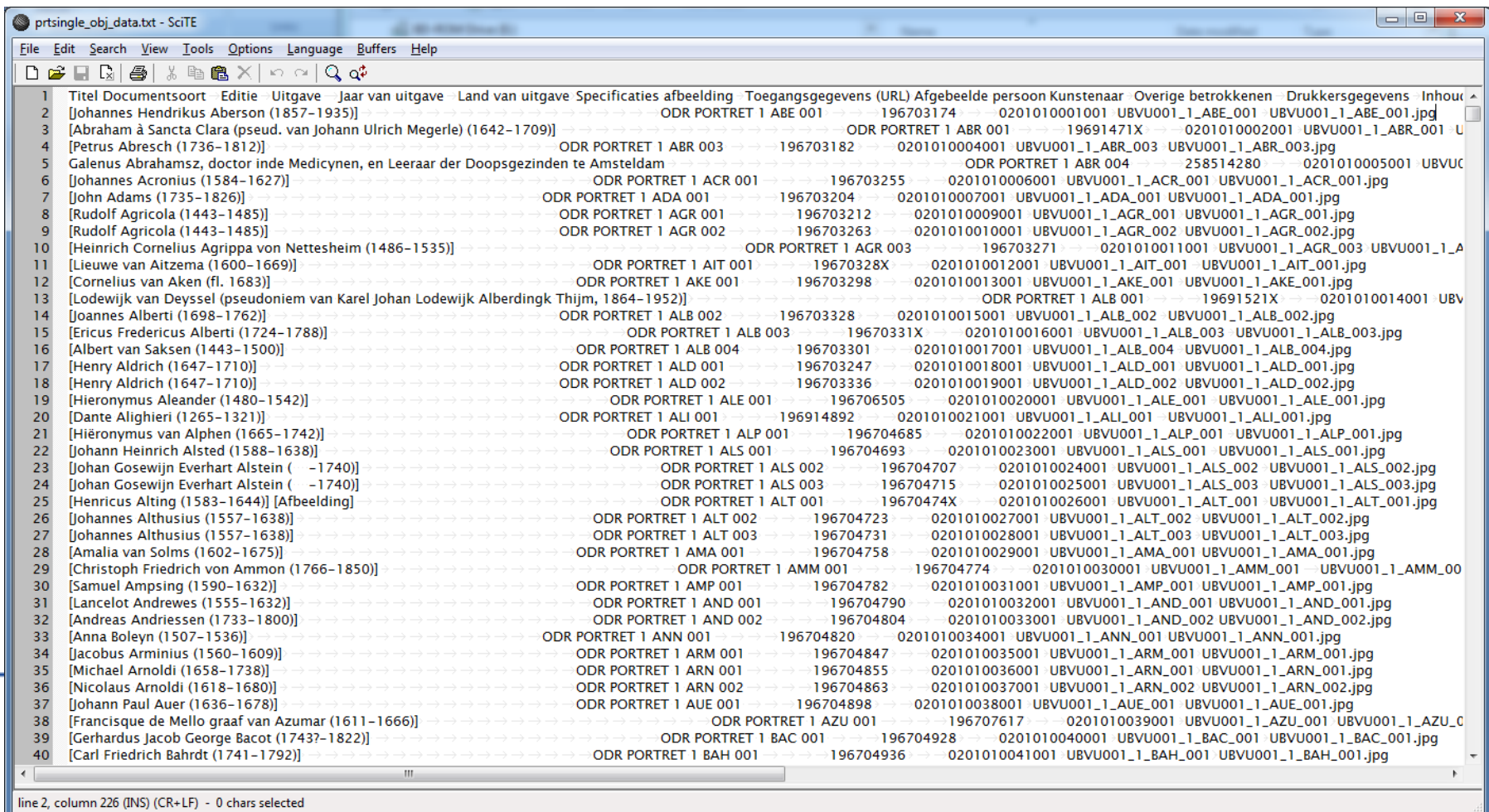

The screenshot shows a text editor window titled 'prtssingle_obj_data.txt - SciTE'. The window contains a list of 40 records, each representing a metadata entry for a digital image. The records are organized into columns, with the first column containing a line number (1-40) and the second column containing a name and a date range in parentheses. The remaining columns contain technical metadata, including 'ODR PORTRET' codes, identification numbers, and file paths. The records are as follows:

Line	Name (Date Range)	ODR PORTRET	ID	File Path
1	Titel Documentsoort Editie Uitgave Jaar van uitgave Land van uitgave Specificaties afbeelding Toegangsgegevens (URL) Afgebeelde persoon Kunstenaar Overige betrokkenen Drukkersgegevens Inhoud			
2	[Johannes Hendrikus Aberson (1857-1935)]	ODR PORTRET 1 ABE 001	196703174	0201010001001 UBVU001_1_ABE_001 UBVU001_1_ABE_001.jpg
3	[Abraham à Sancta Clara (pseud. van Johann Ulrich Megerle) (1642-1709)]	ODR PORTRET 1 ABR 001	19691471X	0201010002001 UBVU001_1_ABR_001 U
4	[Petrus Abresch (1736-1812)]	ODR PORTRET 1 ABR 003	196703182	0201010004001 UBVU001_1_ABR_003 UBVU001_1_ABR_003.jpg
5	Galenus Abrahamsz, doctor inde Medicynen, en Leeraar der Doopsgezinden te Amsteldam	ODR PORTRET 1 ABR 004	258514280	0201010005001 UBVUC
6	[Johannes Acronius (1584-1627)]	ODR PORTRET 1 ACR 001	196703255	0201010006001 UBVU001_1_ACR_001 UBVU001_1_ACR_001.jpg
7	[John Adams (1735-1826)]	ODR PORTRET 1 ADA 001	196703204	0201010007001 UBVU001_1_ADA_001 UBVU001_1_ADA_001.jpg
8	[Rudolf Agricola (1443-1485)]	ODR PORTRET 1 AGR 001	196703212	0201010009001 UBVU001_1_AGR_001 UBVU001_1_AGR_001.jpg
9	[Rudolf Agricola (1443-1485)]	ODR PORTRET 1 AGR 002	196703263	0201010010001 UBVU001_1_AGR_002 UBVU001_1_AGR_002.jpg
10	[Heinrich Cornelius Agrippa van Nettesheim (1486-1535)]	ODR PORTRET 1 AGR 003	196703271	0201010011001 UBVU001_1_AGR_003 UBVU001_1_A
11	[Lieuwe van Aitzema (1600-1669)]	ODR PORTRET 1 AIT 001	19670328X	0201010012001 UBVU001_1_AIT_001 UBVU001_1_AIT_001.jpg
12	[Cornelius van Aken (fl. 1683)]	ODR PORTRET 1 AKE 001	196703298	0201010013001 UBVU001_1_AKE_001 UBVU001_1_AKE_001.jpg
13	[Lodewijk van Deyssel (pseudoniem van Karel Johan Lodewijk Alberdingk Thijm, 1864-1952)]	ODR PORTRET 1 ALB 001	19691521X	0201010014001 UB
14	[Joannes Alberti (1698-1762)]	ODR PORTRET 1 ALB 002	196703328	0201010015001 UBVU001_1_ALB_002 UBVU001_1_ALB_002.jpg
15	[Ericus Fredericus Alberti (1724-1788)]	ODR PORTRET 1 ALB 003	19670331X	0201010016001 UBVU001_1_ALB_003 UBVU001_1_ALB_003.jpg
16	[Albert van Saksen (1443-1500)]	ODR PORTRET 1 ALB 004	196703301	0201010017001 UBVU001_1_ALB_004 UBVU001_1_ALB_004.jpg
17	[Henry Aldrich (1647-1710)]	ODR PORTRET 1 ALD 001	196703247	0201010018001 UBVU001_1_ALD_001 UBVU001_1_ALD_001.jpg
18	[Henry Aldrich (1647-1710)]	ODR PORTRET 1 ALD 002	196703336	0201010019001 UBVU001_1_ALD_002 UBVU001_1_ALD_002.jpg
19	[Hieronymus Aleander (1480-1542)]	ODR PORTRET 1 ALE 001	196706505	0201010020001 UBVU001_1_ALE_001 UBVU001_1_ALE_001.jpg
20	[Dante Alighieri (1265-1321)]	ODR PORTRET 1 ALI 001	196914892	0201010021001 UBVU001_1_ALI_001 UBVU001_1_ALI_001.jpg
21	[Hiëronymus van Alphen (1665-1742)]	ODR PORTRET 1 ALP 001	196704685	0201010022001 UBVU001_1_ALP_001 UBVU001_1_ALP_001.jpg
22	[Johann Heinrich Alsted (1588-1638)]	ODR PORTRET 1 ALS 001	196704693	0201010023001 UBVU001_1_ALS_001 UBVU001_1_ALS_001.jpg
23	[Johan Gosewijn Everhart Alstein (-1740)]	ODR PORTRET 1 ALS 002	196704707	0201010024001 UBVU001_1_ALS_002 UBVU001_1_ALS_002.jpg
24	[Johan Gosewijn Everhart Alstein (-1740)]	ODR PORTRET 1 ALS 003	196704715	0201010025001 UBVU001_1_ALS_003 UBVU001_1_ALS_003.jpg
25	[Henricus Alting (1583-1644)] [Afbeelding]	ODR PORTRET 1 ALT 001	196704758	0201010026001 UBVU001_1_ALT_001 UBVU001_1_ALT_001.jpg
26	[Johannes Althusius (1557-1638)]	ODR PORTRET 1 ALT 002	196704723	0201010027001 UBVU001_1_ALT_002 UBVU001_1_ALT_002.jpg
27	[Johannes Althusius (1557-1638)]	ODR PORTRET 1 ALT 003	196704731	0201010028001 UBVU001_1_ALT_003 UBVU001_1_ALT_003.jpg
28	[Amalia van Solms (1602-1675)]	ODR PORTRET 1 AMA 001	196704758	0201010029001 UBVU001_1_AMA_001 UBVU001_1_AMA_001.jpg
29	[Christoph Friedrich von Ammon (1766-1850)]	ODR PORTRET 1 AMM 001	196704774	0201010030001 UBVU001_1_AMM_001 UBVU001_1_AMM_001.jpg
30	[Samuel Ampsing (1590-1632)]	ODR PORTRET 1 AMP 001	196704782	0201010031001 UBVU001_1_AMP_001 UBVU001_1_AMP_001.jpg
31	[Lancelot Andrewes (1555-1632)]	ODR PORTRET 1 AND 001	196704790	0201010032001 UBVU001_1_AND_001 UBVU001_1_AND_001.jpg
32	[Andreas Andriessen (1733-1800)]	ODR PORTRET 1 AND 002	196704804	0201010033001 UBVU001_1_AND_002 UBVU001_1_AND_002.jpg
33	[Anna Boleyn (1507-1536)]	ODR PORTRET 1 ANN 001	196704820	0201010034001 UBVU001_1_ANN_001 UBVU001_1_ANN_001.jpg
34	[Jacobus Arminius (1560-1609)]	ODR PORTRET 1 ARM 001	196704847	0201010035001 UBVU001_1_ARM_001 UBVU001_1_ARM_001.jpg
35	[Michael Arnoldi (1658-1738)]	ODR PORTRET 1 ARN 001	196704855	0201010036001 UBVU001_1_ARN_001 UBVU001_1_ARN_001.jpg
36	[Nicolaus Arnoldi (1618-1680)]	ODR PORTRET 1 ARN 002	196704863	0201010037001 UBVU001_1_ARN_002 UBVU001_1_ARN_002.jpg
37	[Johann Paul Auer (1636-1678)]	ODR PORTRET 1 AUE 001	196704898	0201010038001 UBVU001_1_AUE_001 UBVU001_1_AUE_001.jpg
38	[Francisque de Mello graaf van Azumar (1611-1666)]	ODR PORTRET 1 AZU 001	196707617	0201010039001 UBVU001_1_AZU_001 UBVU001_1_AZU_C
39	[Gerhardus Jacob George Bacot (1743-1822)]	ODR PORTRET 1 BAC 001	196704928	0201010040001 UBVU001_1_BAC_001 UBVU001_1_BAC_001.jpg
40	[Carl Friedrich Bahrdt (1741-1792)]	ODR PORTRET 1 BAH 001	196704936	0201010041001 UBVU001_1_BAH_001 UBVU001_1_BAH_001.jpg

line 2, column 226 (INS) (CR+LF) - 0 chars selected

Ontsluiting in Beeldbank stap 2

■ WinIBW: kopiëren records m.b.v. script

Voor: BR origineel

0500 lax
1100 1900 \$ [ca. 1900]
1500 /1ned
1700 /1nl
4000 [:@Abraham Kuyper (1837-1920)]
4030 [S.I.] : [s.n.]
4061 Portret
4062 35x26 cm
4280 ![322484316](#)![@Abraham Kuyper (1837-1920)]
4700 .
2080 S093174Q
4701 Paraaf: sd
4701 Plus-lmd: 20030701. Plus-invd: 030701
4900 18-11-04 21:39:27.000
6001 S05-211
6010 50N3630 Kuyper, Abraham
6500 ![205699839](#)!Kuyper, Abraham
6611 Jan@Veth (illustrator)
7001 01-07-03 : boo
4801 Ill.techn.: potlood
7100 83/0000#PORTRET 2 KUY 001 @ i
7880 1491665
8099 S093174Q
8200 37777372280990
7900 17-11-04 23:48:24.000
7800 427696542

Na: BR kopie

0500 lav
0600 O
1100 1900 \$ [ca. 1900]
1109 2009
1500 /1ned
1700 /1nl
4000 [:@Abraham Kuyper (1837-1920)]
4030 [S.I.] : [s.n.]
4048 Amsterdam : Universiteitsbibliotheek Vrije Universiteit
4049 Lelystad : Karmac Microfilm Systems
4060 Gedigitaliseerd portret
4062 35x26 cm
4065 NL#Universiteitsbibliotheek Vrije Universiteit <PORTRET 2 KUY 001>
4068 tiff-bestand
4083 html =A <http://imagebase.ubvu.vu.nl/getobj.php?ppn=322484316>
4237 Gedigitaliseerd: september 2009
4280 ![269669116](#)![@Abraham Kuyper (1837-1920)]
4900 29-04-10 06:44:30.000
6001 S05-211
6010 50N3630 Kuyper, Abraham
6500 ![205699839](#)!Kuyper, Abraham
6611 Jan@Veth (illustrator)
7001 03-11-09 : muup
4801 Ill.techn.: potlood
7100 PORTRET 2 KUY 001 @ e
8100 Beeldbank portretten
7900 03-11-09 17:05:34.000
7800 51914158X

Ontsluiting in Beeldbank stap 3 en 4

- PPN Origineel = 269669116
- PPN Kopie = 322484316
- Persistente URL op basis van nieuw ppn:
<http://imagebase.ubvu.vu.nl/getobj.php?ppn=322484316>
- URL wordt aan nieuw BR toegevoegd

Ontsluiting in Beeldbank stap 5

Maandelijkse XML-export GGC

```
vu_update.20100401.job1142r0430.xml - SciTE
File Edit Search View Tools Options Language Buffers Help
1 <?xml version="1.0" encoding="UTF-8" ?>
2 - <catalog banner="Lijst CONTENTdm titels">
3 - <record>
4 <seqnr>1</seqnr>
5 <sortkey>322465745 </sortkey>
6 <main>322465745</main>
7 <ppn>322465745</ppn>
8 <title>Jacobus Theodorus Abels (1803-1866)</title>
9 <ggc001>Afbeelding</ggc001>
10 <ggc002>[ca. 1840]</ggc002>
11 <ggc003>Jaar: 2009; Opdrachtgever: Universiteitsbibliotheek Vrije Universiteit, Amsterdam; Uitvoering: Karmac Microfilm Systems, Lelystad; Locatie origineel: NL, Universiteitsbiblioth
12 <ggc004>xx</ggc004>
13 <ggc008>[S.I. : s.n.]</ggc008>
14 <ggc009>Gedigitaliseerd portret ; 5x5 cm</ggc009>
15 <ggc010>http://imagebase.ubv.vu.nl/getobj.php?ppn=322465745</ggc010>
16 <ggc011>Anders afgedrukt in: J. Immerzeel, De levens en werken. 1842; In port. Immerzeel</ggc011>
17 <ggc016>Abels, Jacobus Theodorus</ggc016>
18 <ggc017>PORTRET 1 ZZZ 007</ggc017>
19 <ggc018>519115368</ggc018>
20 <ggc019></ggc019>
21 <ggc023>196703166</ggc023>
22 </record>
23 - <record>
24 <seqnr>2</seqnr>
25 <sortkey>322465753 </sortkey>
26 <main>322465753</main>
27 <ppn>322465753</ppn>
28 <title>Johannes Hendrikus Aberson (1857-1935)</title>
29 <ggc001>Afbeelding</ggc001>
30 <ggc002>1927</ggc002>
31 <ggc003>Jaar: 2009; Opdrachtgever: Universiteitsbibliotheek Vrije Universiteit, Amsterdam; Uitvoering: Karmac Microfilm Systems, Lelystad; Locatie origineel: NL, Universiteitsbiblioth
32 <ggc004>nl</ggc004>
33 <ggc008>Amsterdam : Algemeen Handelsblad</ggc008>
34 <ggc009>Gedigitaliseerd portret ; 17x14 cm</ggc009>
35 <ggc010>http://imagebase.ubv.vu.nl/getobj.php?ppn=322465753</ggc010>
36 <ggc011>Aet. 70; Ill.techn.: ongedetermineerd</ggc011>|
37 <ggc016>Aberson, Johannes Hendrikus</ggc016>
38 <ggc017>PORTRET 1 ABE 001</ggc017>
39 <ggc018>519115376</ggc018>
line 36, column 55 (INS) (LF) - 0 chars selected
```

Ontsluiting in Beeldbank stap 6+7

- Inlezen in CONTENTdm
- CONTENTdm Updater scripts runnen
 - Overschrijving metadata stap 1
 - Matching op basis van ppn origineel
 - Automatische indexering
 - Niet gevonden records worden opzij gezet

GGC – CONTENTdm koppeling

- Keuze voor CONTENTdm gebaseerd op onze werkwijze (catalogiseren in GGC)
- Koppeling ontwikkeld door UB VU en OCLC
- Standaardexportformaat
- Vooralsnog voor portretten, wordt uitgebreid voor alle documentsoorten

Standaardexportformaat

Standaardexportformaat voor de metadata van gedigitaliseerde objecten van GGC naar CONTENTdm

Bevat: metadata voor gedigitaliseerde portretten, kaarten en handschriften

Pica3-kmc	Pica+ tag	Cdm veld	DC mapping	Omschrijving	Opmerkingen
0100	003@ \$0	PPN	<u>Identificer.ggc</u>	PPN	
0500, pos. 1	002@ \$0	ggc001	Type	Documentsoort	Pos. 1 = I converteren naar de tekst <i>Afbeelding</i> Pos. 1 = K of P converteren naar de tekst <i>Cartografisch document</i> Pos. 1 = F converteren naar de tekst <i>Handschrift</i> Pos. 1 = D converteren naar de tekst <i>Brief</i>
1100	011@ \$a \$b \$e \$n	ggc002	<u>Date.issued</u>	Jaar van uitgave Begin jaar Eindjaar Oorspronkelijk jaar van uitgave Jaaromschrijving Pica+ \$e (oorspronkelijk jaar) wordt niet gebruikt.	Volledige tekst hier plaatsen. Maar indien “_ \$_” (pica+ \$n) voorkomt, alleen de tekst na “_ \$_” hier plaatsen. Indien in de tekst het teken “[” voorkomt zonder dat eerder het teken “[” is voorgekomen, dient het teken “[” aan het begin van de tekst <u>voorgevoegd</u> te worden.
1109	011B \$a \$b \$n	ggc003	<u>Description.digitalisering</u>	Jaar digitalisering Begin jaar Eindjaar Jaaromschrijving Pica+ \$e (oorspronkelijk jaar) wordt niet gebruikt	Voor te voegen tekst: <i>Jaar:</i> _ Conversie verder als die van <u>kmc 1100</u> .

Voordelen

- Geen dubbel werk, 1 keer invoeren
- Vindbaar in catalogus, Beeldbank, PiCarta en WorldCat
- Wijzigingen achteraf maar op 1 plek in te voeren (in GGC)

Resultaat: UB VU catalogus

 [Abraham Kuyper (1837-1920)] [Afbeelding]

 [Abraham Kuyper (1837-1920)] [Afbeelding]

<i>Titel</i>	[Abraham Kuyper (1837-1920)] [Afbeelding]
<i>Uitgave</i>	[S.l.] : [s.n.], [ca. 1900]
<i>Omvang/vorm</i>	Gedigitaliseerd portret. ; 35x26 cm
<i>Plaatskenmerk en beschikbaarheid</i>	BVU : PORTRET 2 KUY 001
<i>URL(s)</i>	 html
<i>Typografie/illustraties</i>	Ill.techn.: potlood
<i>Graveur/illustrator/illuminator</i>	Veth, Jan (illustrator)
<i>Lokale classificatie</i>	50N3630 Kuyper, Abraham
<i>Trefwoord (oudere titels + IVM)</i>	Kuyper, Abraham.
<i>CVP-code</i>	S05-
<i>Collectienaam/Acq.nr.</i>	Beeldbank portretten 25
<i>PPN</i>	322484316

Resultaat: CONTENTdm

Titel	Abraham Kuyper (1837-1920)
Documentsoort	Afbeelding
Uitgave	[S.l.] : [s.n.]
Jaar van uitgave	[ca. 1900]
Land van uitgave	nl
Specificaties afbeelding	Gedigitaliseerd portret ; 35x26 cm
Afgebeelde persoon	Kuyper, Abraham
Kunstenaar	Veth, Jan (illustrator)
Annotatie	Ill.techn.: potlood
Signatuur origineel	PORTRET 2 KUY 001
Gegevens digitalisering	Jaar: 2009 Opdrachtgever: Universiteitsbibliotheek Vrije Universiteit, Amsterdam Uitvoering: Karmac Microfilm Systems, Lelystad Locatie origineel: NL, Universiteitsbibliotheek Vrije Universiteit, PORTRET 2 KUY 00 Fysieke gegevens: tiff-bestand Gedigitaliseerd: september 2009
Toegangsgegevens (URL)	http://imagebase.ubvu.vu.nl/getobj.php?ppn=322484316
PPN	322484316
EPN	51914158X
PPN origineel	269669116
Taal	ned
Collectie	Beeldbank portretten
UBVU-ID	0201011365001

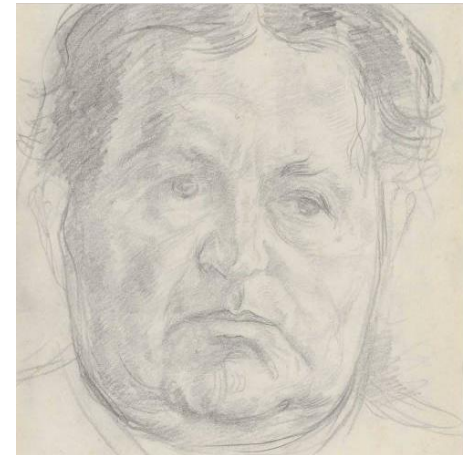

Resultaat: Picarta



Titel / naam:	[Abraham Kuyper (1837-1920)]
Jaar van vervaardiging / datering:	[ca. 1900]
(Plaats) vervaardiging / originele lokatie:	[S.l.] : [s.n.]
Materiaal / omvang:	Gedigitaliseerd portret
Formaat:	35x26 cm
Links:	http://imagebase.uvuwu.nl/getobj.php?ppn=322484316
Andere versie:	[Abraham Kuyper (1837-1920)]
Locatie origineel:	Gegevens origineel NL / Universiteitsbibliotheek Vrije Universiteit / PORTRET 2 KUY 001
Jaar:	Gegevens reproductie 2009
Uitgever:	Amsterdam : Universiteitsbibliotheek Vrije Universiteit
Vervaardiger:	Lelystad : Karmac Microfilm Systems
Fysieke informatie:	tiff-bestand
Annotatie:	Gedigitaliseerd: september 2009

Resultaat: Worldcat



[Uitgebreid zoeken](#)

[Vind een bibliotheek](#)

[<< Terug naar zoekresultaten](#)



[Toevoegen aan lijst](#)



[Tags toevoegen](#)



[Schrijf een beoordeling](#)

Waardeer dit item:



[Abraham Kuyper (1837-1920)]

Uitgever: [S.l.] : [s.n.], [ca. 1900]

Editie/Formaat:  2-D-afbeelding : Kunstwerk reproductie : Nederlands

Beoordeling:  (nog niet beoordeeld) [0 met beoordelingen - U bent de eerste](#)

Nadelen

- Kaartseries: alleen koepeltitel in GGC, losse kaarten niet afzonderlijk beschreven
- Afhankelijk van OCLC
- Risico: Nederlands product, is het toekomstvast?
- Geen echte koppeling, updates slechts maandelijks

Ontsluiting tot op artikelniveau

m.b.v. CONTENTdm compound objects



Universiteitsbibliotheek

bladeren | uitgebreid zoeken | voorkeuren | info | help

zoeken

vrije Universiteit amsterdam



menu uit

voeg document toe aan favorieten | voeg pagina toe aan favorieten

terug naar zoekresultaten | vorige | volgende

Dit object zoeken:

zoeken

0 treffer(s) : vorige treffer | volgende treffer

bekijken | document beschrijving ▼ ga

vorige | volgende

Museum, Kunstlicht jrg. 24
(2003) nr. 3

- ▣ [Volledige aflevering]
- ▣ Oase op de Wallen: Ons' Lieve Heer op Solder in de eenentwintigste eeuw
- ▣ Oude kunst met nieuw beleid: Veranderingen in het Catharijneconvent
- ▣ Kunst in conflict met de oorspronkelijke context
- ▣ Tussen hoop en vrees: Het Stedelijk Museum op de rand van de afgrond
- ▣ Een collectieloze toverdoos: het succes van de Kunsthal Rotterdam
- ▣ Blockbuster: de tentoonstelling der tentoonstellingen? Waarom sponsors en het grote publiek gegrepen worden door de blockbuster (scriptierubriek)

Zoeken



Kleitabletten + metadata

View | document description ▼ go
previous page | next page

Clay tablet. Administrative.
Larsa. KU 046

- picture
- metadata

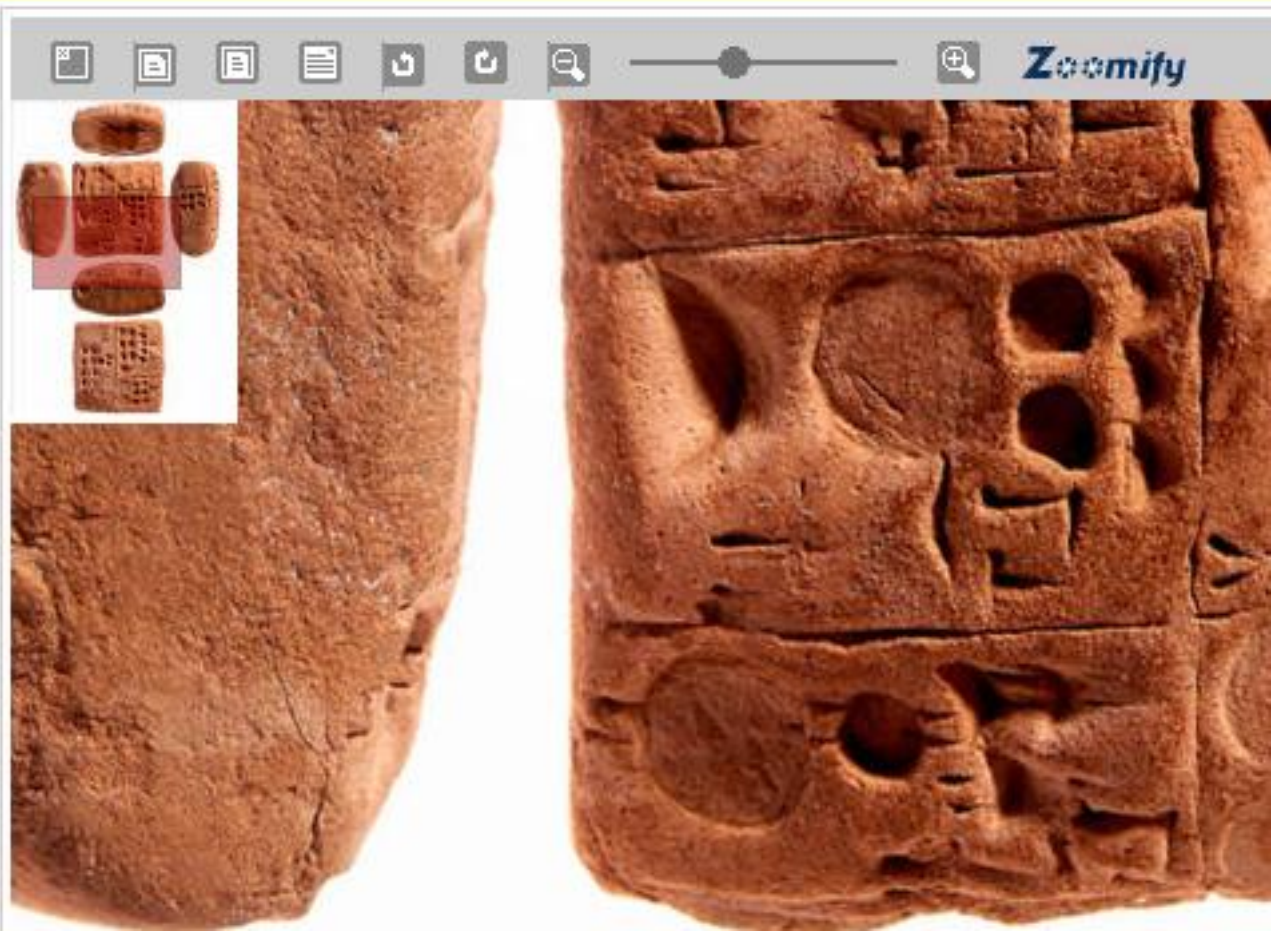

Portret Anna Boleyn + metadata

Anna Boleyn (1507-1536)



Titel
Documentsoort
Uitgave
Jaar van uitgave
Land van uitgave
Specificaties afbeelding
Afgebeelde persoon
Kunstenaar

Annotatie

Signatuur origineel
Gegevens digitalisering

Toegangsgegevens (URL)
PPN
EPN
PPN origineel
Taal
Collectie
UBVU-ID

Kaart van Afrika (1631)

bekijken | document beschrijving ▼ ga
vorige | volgende

Africae nova tabula auct. Henr. Hondio
1631

[Recto]



[Verso]

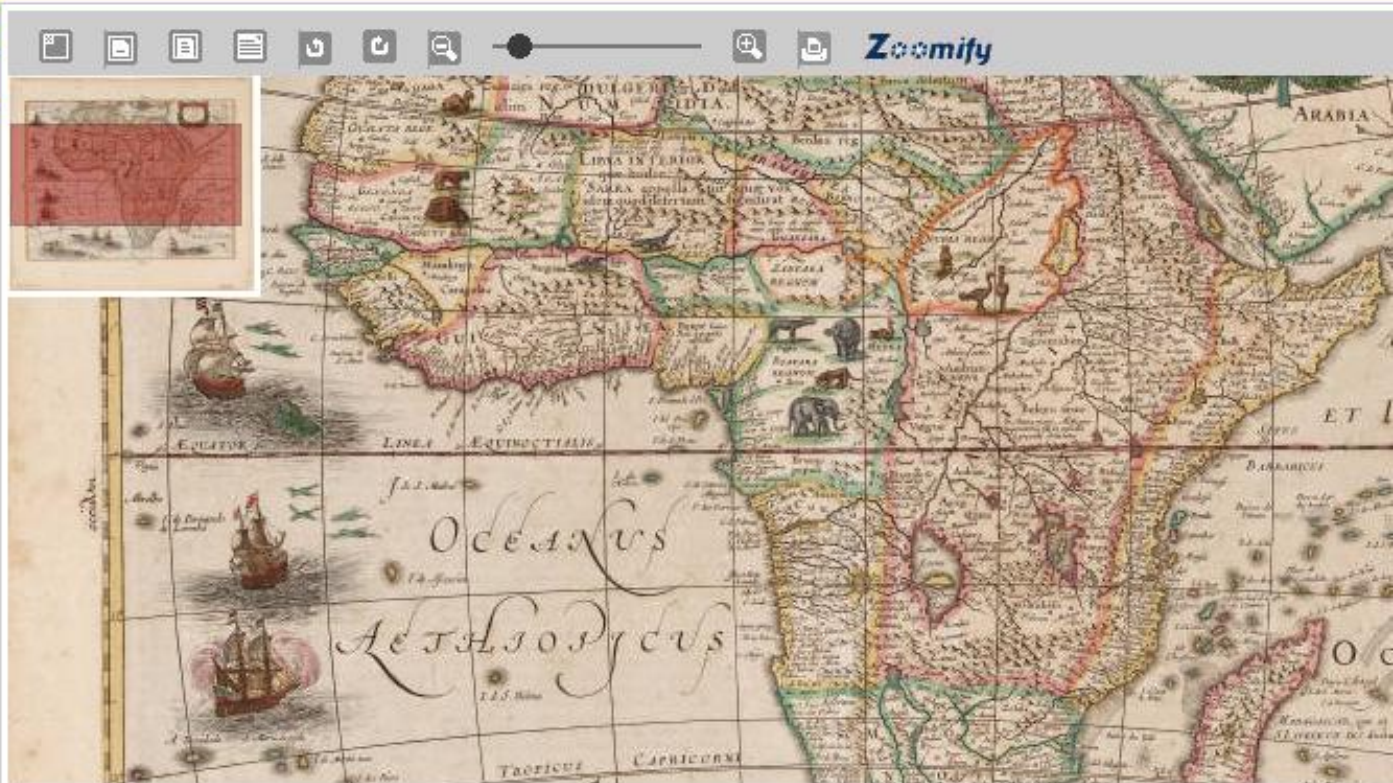

Titel	Africae nova tabula auct. Henr. Hondio 1631
Documentsoort	Cartografisch document
Geografische gegevens	[ca. 1:20.000.000]
Uitgave	[Amsterdam] : Henr. Hondius
Jaar van uitgave	[1633]
Land van uitgave	ne
Specificaties kaart	1 kaart. : kopergravure, gekleurd. ; 38 x 50 cm
(Co)auteurs	Hondius, Henricus
Inhoud	Verso: Franse tekst. Sign.: tttt

Brief Wilhelmus van Oranje (02-02-1800)



Vragen?

Discussie!

- **Onderwerpsontsluiting** van digitale collecties kan beter vinden sommigen, want anders ...**eens / oneens**?!
 - *“Blijft de eindgebruiker weg” (Ewoud Sanders)*
 - *“Krijgt de digitale toegang geen meerwaarde” (Cultuur in Context)*

Discussie!

- Eind dit jaar komt een nieuwe release uit van CONTENTdm met o.a. nieuwe functionaliteit: **social tagging**
- **Is social tagging iets positiefs?!**
 - *Zijn social tags wel betrouwbaar?*
 - *Zijn eindgebruikers er niet te lui voor?*
 - *Kunnen social tags ons werk besparen?*

- EINDE -

DANK U WEL VOOR UW AANDACHT!

Contactgegevens

■ Elise Dijkstra

E.Dijkstra@ubvu.vu.nl

■ Bibliotheek Vrije Universiteit

www.ubvu.vu.nl